

# DIU ECHOCARDIOGRAPHIE

2 ans

medecine.univ-lille.fr

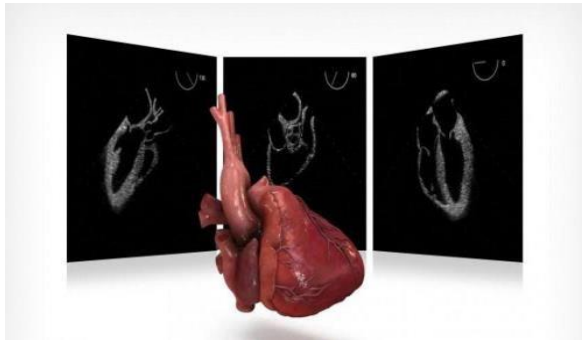

## ▶ Responsables Pédagogiques

**Responsable lillois :** Prof. David Montaigne  
**Collaboration pédagogique** Dr Augustin Coisne, Pr François Godart, Dr Anne-Sophie Polge, Dr Marjorie Richardson, Dr Stéphanie Mouton, Dr Hélène Ridon.

## ▶ Objectif

Fournir aux praticiens concernés, l'ensemble des bases théoriques et pratiques pour l'utilisation des ultrasons dans le diagnostic et la surveillance des pathologies cardio-vasculaires.

## ▶ Conditions d'accès

Les spécialistes titulaires d'un D.E.S. de Pathologie Cardio-Vasculaire, de Radiologie, de Pédiatrie ou leurs équivalences ou d'un D.E.S. d'Anesthésie-Réanimation ou du D.E.S.C de Réanimation médicale. Les médecins étrangers, (U.E. ou hors U.E.), titulaires d'un diplôme de Docteur en Médecine et d'un diplôme d'études spécialisées en Cardiologie, Radiologie, Pédiatrie ou Anesthésie-Réanimation, leur permettant d'exercer ces spécialités dans leur pays d'origine. Les médecins étrangers, titulaires d'un diplôme de Docteur en Médecine et régulièrement inscrits en AFS de Cardiologie, de Radiologie, de Pédiatrie ou d'Anesthésie-Réanimation.

## ▶ Frais de Formation

Titre individuel : 400 euros /an  
 Prise en charge employeur ou organisme : 1000 euros /an

## ▶ Pré-inscription

CV et lettre de motivation + copie des diplômes + attestation de validation du niveau 1 (pour inscription au niveau 2) à envoyer par mail au responsable pédagogique

Prof. David Montaigne [david.montaigne@chru-lille.fr](mailto:david.montaigne@chru-lille.fr)

## ▶ Renseignements et inscription

Mélanie VILLALBA

Département de FMC/DPC  
 Faculté de Médecine / Pôle Recherche  
 Place de Verdun  
 59045 Lille Cedex  
 Tél 0320626865

[melanie.villalba@univ-lille.fr](mailto:melanie.villalba@univ-lille.fr);

Clôture des inscriptions obligatoires avant le premier cours.

## ▶ Contenu, organisation

Enseignement théorique et pratique (carnet de stage) organisé sur un cycle de 2 années (niveau1 et niveau2). Niveau 1 année universitaire 2019-2020. Niveau 2 année universitaire 2020-2021

Chaque année est sanctionnée par un examen comportant des questions théoriques et interprétations de cas cliniques ainsi qu'une évaluation pratique sur mannequin de simulation.

Pour valider chaque année les étudiants doivent obtenir la moyenne à l'examen théorique, à l'épreuve pratique sur mannequin de simulation et avoir validé leur formation pratique (cf infra).

Formation pratique au sein du service  
 d'Explorations Fonctionnelles Cardio-  
 Vasculaires - CHU de Lille

**Maîtres de stage :** Dr Augustin Coisne, Prof. David Montaigne.

Évaluation initiale et à la fin de chaque année sur mannequin de simulation (PRESAGE).

Réalisation d'un minimum de 80 échocardiographies validées par le Maître de stage pour la 1ère année et 100 la 2ème dont au minimum 20 échocardiographies trans-oesophagienne (carnet de stage).

Le Maître de stage sera défini après entretien du candidat avec le responsable pédagogique.

## ▶ Calendrier, horaires, lieu

Calendrier : novembre 2020-juin 2021

Lieu : Amiens - Lille - Rouen