

CU DÉNUTRITION : de l'hôpital au domicile et module de remise à niveau

8 soirées de 3 heures + 2 modules en e-learning
remise à niveau 11 heures (e-learning et cas cliniques)

► QUI EST TOUCHÉ PAR LA DÉNUTRITION ?

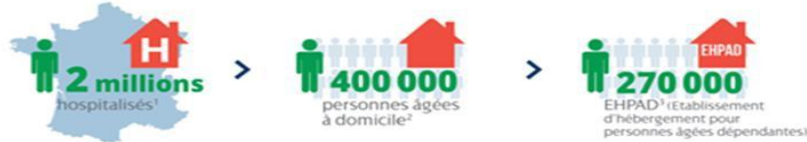

► Responsables Pédagogiques

Directeur du Diplôme :

Pr David SEGUY

Coordination pédagogique :

Caroline CHAMBONNEAU, Dr Nicolas DANIEL-BUHL,
Caroline DEDONCKER, Dr Catherine GIRES,
Dr Dominique LESCUT, Dr Sébastien NEUVILLE,
Dr Camille RINGOT, Dr Bénédicte RYSMAN

► Objectifs

- Diagnostiquer un risque de dénutrition et une dénutrition.
- Comprendre la physiopathologie de la dénutrition et de la renutrition en fonction des circonstances.
- Connaître les indications et les limites de la complémentation orale, de la nutrition entérale et parentérale.
- Adapter la stratégie de support nutritionnel à la situation et à la pathologie du patient, à son âge.
- Mettre en place une prise en charge nutritionnelle à domicile ou la poursuivre si elle est initiée à l'hôpital.
- Mettre en pratique des données issues des recommandations et de la littérature.

► Conditions d'accès

- Médecins et étudiants en médecine à partir du 3^e cycle.
- Pharmacien, Psychologue, Diététicien, Infirmier, Educateur Médico-Sportif.
- Autres professionnels et responsables d'associations de patients après accord du responsable du diplôme.

► Calendrier, horaires, lieux

Calendrier : de novembre 2020 à juin 2021

Horaires : 18h à 21h

Lieu : Faculté de Médecine Henri Warembourg

Pôle recherche, salle 4

► Frais de Formation

Tarif individuel : 400 euros (remise à niveau : 250 euros)

Prise en charge employeur : 600 euros (remise à niveau 450 euros)



**LUTTE CONTRE
LA DÉNUTRITION**

LE COLLECTIF DE LUTTE CONTRE LA DÉNUTRITION

► Renseignements et inscription

Nathalie COUSIN NAVIEZ - Département de FMC/DPC
Faculté de Médecine / Pôle Recherche Place de Verdun
59045 Lille Cedex

Tél 03 20 62 68 12

mail : nathalie.naviez@univ-lille.fr

<http://medecine.univ-lille.fr/fmc>

Inscription obligatoire avant le premier cours

► Contenu, organisation, examen

12 novembre 2020 : Dénutrition, diagnostic et conséquences

- Evaluation de l'état nutritionnel, notions de composition corporelle - Dénutrition: définition, épidémiologie, physiopathologie, diagnostic

10 décembre 2020 : Modalités de la prise en charge 1/2

- Besoins nutritionnels
- Syndrome de renutrition
- Enrichissement et complémentation orale

7 janvier 2021 : Modalités de la prise en charge 2/2

- Nutrition entérale
- Nutrition parentérale

4 février 2021 : Application à la pratique 1/6

- Nutrition à domicile (aspects pratiques et légaux)
- Nutrition artificielle et médicaments

11 mars 2021 : Application à la pratique 2/6

- Nutrition du sujet âgé
- Diagnostic d'une sarcopénie (atelier)

- Pose de sonde nasogastrique (atelier)

8 avril 2021 : Application à la pratique 3/6 (Cancer)

- Nutrition périopératoire - Immunonutrition
- Nutrition et traitements adjuvants
- Nutrition au stade palliatif

20 mai 2021 : Application à la pratique 4/6

- Nutrition et éthique

e-learning Module 1 et remise à niveau: **Application à la pratique 5/6**

- Troubles de la déglutition

e-learning module 2 et remise à niveau: **Application à la pratique 6/6**

- Anorexie mentale

10 juin 2021 : Cas cliniques présentés par les stagiaires (remise à niveau)

► Validation du Diplôme

- Assiduité aux cours
- Validation du cas clinique
- QCM lors du e-learning (20% de la note finale)
- QCM en fin de formation sur le web